Ficha Técnica do Imóvel

ref: **PAR/1092023**

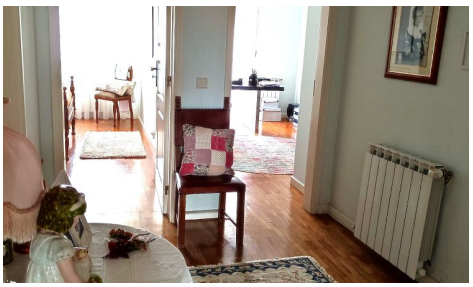

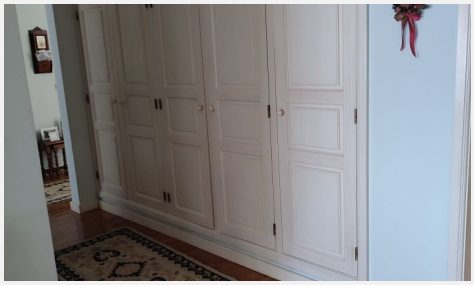

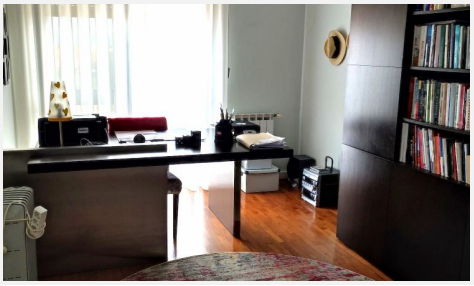
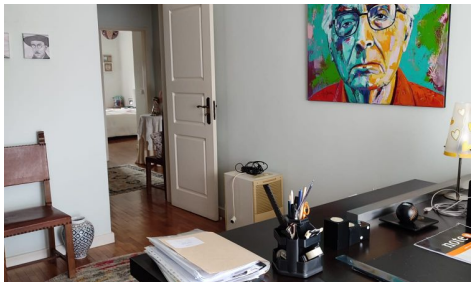

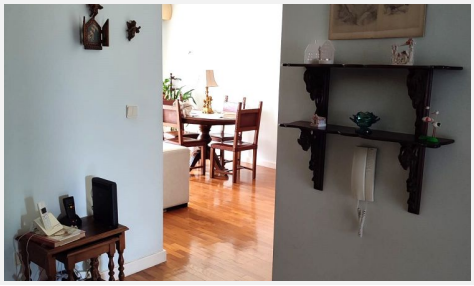

Título	T3 Pardilhó
Referência	PAR/1092023
Tipo	Apartamento
Tipologia	T3

Construção

Área útil	118 m2
Área bruta	132 m2
Área terreno	----
Ano de construção	1992
Classe energética	F

Negócio

Natureza	Venda
Preço	190.000€

HUMA Mediação Imobiliária - Contactz Hub Unipessoal Lda AMI: 20172
910916141 - 917618818 - 234871320 - geral@nsolucoes.pt - geral@humaimobiliaria.com

Ficha Técnica do Imóvel

ref: PAR/1092023

Localização

Aveiro / Estarreja / Pardilhó / 3860

Descrição

Apartamento T3 Centro de Pardilhó.
 Este imóvel fica a escassos metros do centro de Pardilhó, numa zona tranquila, com acesso a serviços e perto da zona escolar da Vila. Situado no 2.ºDtº, constituído por 3 quartos, distribuidor com armário embutido, sala comum, cozinha equipada com lavandaria e despensa..
Para garantir o máximo de conforto e comodidade, a habitação está equipada com aquecimento central, caixilharia dupla, em alumínio, com vidro duplo.
O apartamento dispõe de duas frentes, com varandas, que conferem uma excelente exposição solar, e ao nível da cave conta ainda com um lugar de garagem e um arrumo.

Marque já a sua visita!
Este poderá ser o seu novo lar.